29. oktober 2026
kl. 17.30 - 22

Kulturcenter Skive, Skyttevej 12-14, 7800 Skive

Melodi Grand Prix og uddeling af handicapprisen 2026

Hygge

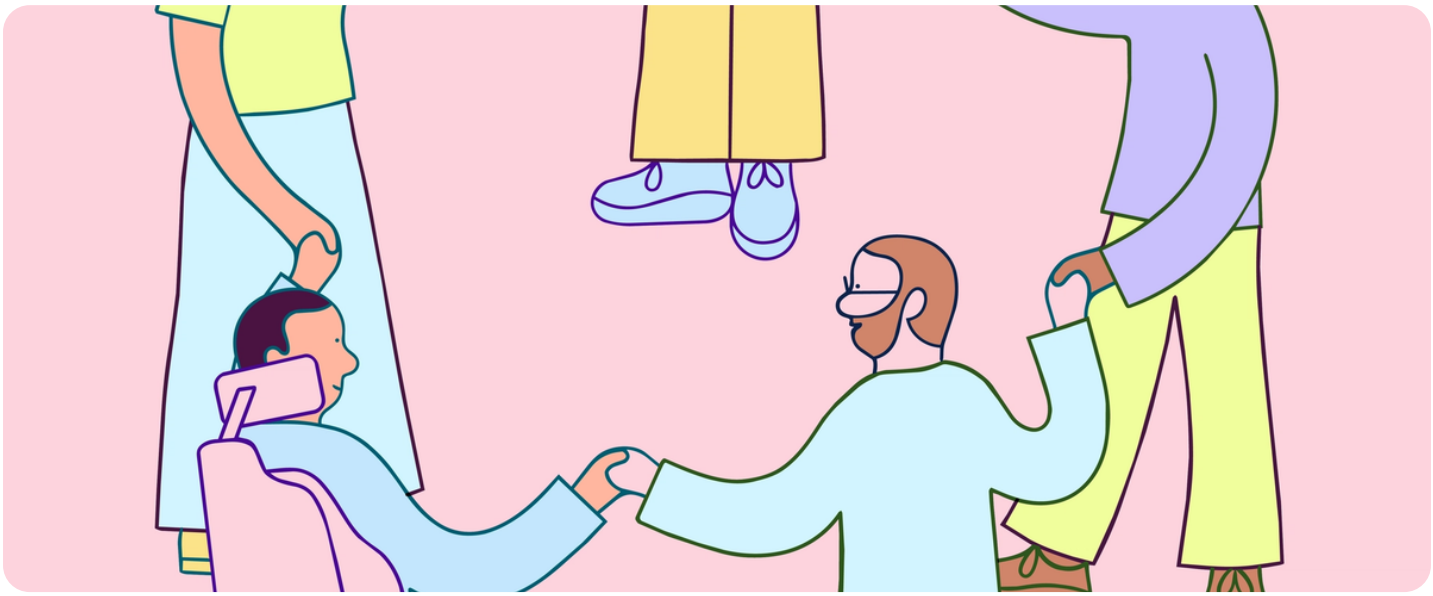

Cafe Kurs inviterer igen i år til Melodi Grand Prix (MGP). I anledning af Skive købstads 700 års jubilæum er der denne aften gratis adgang for alle i Skive Kommune. Cafe KURS er et åbent cafe-tilbud for borgere med nedsat funktionsevne.

Program

17.30 Dørene åbnes ind til salen og Peder Chr. Kirkegaard byder velkommen

18.00 Opvarmningsband v/Far og Søn (Bjørn og Johnny Hansen)

18.45 Showet begynder

22.00 Tak for i år

Pris

Gratis adgang.

Der kan købes familiebuffet i KCS´s Cafe & Restaurant. Skal købes i forvejen.

Tilmelding

Der er ingen tilmelding - mød bare op. Du kan læse mere information om eventet på disse links.

Ønsker du en fysisk billet kan du hente billetten her:

Yderligere information:

Melodi Grand Prix og uddeling af handicapprisen 2026

Café Kurs og vores skønne borgere har den store fornøjelse, at invitere jer til årets store, fantastiske Melodi Grand Prix Finaleaften i kulturcenter Skive Torsdag d. 29. Oktober 2026.

Vi er stolte og beærede over at kunne præsentere jer for 13 superfantastiske sange og mange talentfulde solister og grupper.

Der vil i år være mulighed for, at købe familievenlig buffet i KCS Café & Restaurant. Buffeten kan nydes mellem 16:30-18:00 og skal købes i forvejen.

I anledningen af Skives købstads 700 års jubilæum er denne aften ganske gratis, så kom og bak op om den fantastisk aften.

Mange musikhilsner
Borgere, frivillige, Lev Skive og personalet på Café Kurs